

初心者からプロにまで！

# 会計事務所の現場から生まれた実践会計ソフト

宗教学会会計システム

所轄庁への書類提出も安心

## ますます使いやすく進化した指吸こころEx

公益法人30余年の実績が創り出す信頼のシステム

### かんたん入力

簿記が不安な方も安心。  
入力作業の省力化も実現。

入力方法は、お好みに合わせて、家計簿感覚で入力できる帳簿入力方式と振替伝票方式から選べます。帳簿入力方式では、帳簿残高を確認しながら入力することができ、ミス防止に役立ちます。入力操作は、エクセル感覚で行えますので、「行挿入」「行削除」「コピー」「貼り付け」もマウス操作で簡単にできます。

日	金額	預け入れ 預入相手科目	部門	補助	引き出し 引出相手科目	部門	補助	摘要	残高
22	40,000	0014 法事等布施収入	00					8回忌経料、精料	2,100,323
1 22	35,000	0014 法事等布施収入	00					7回忌経料、精料	2,135,323
2 22	35,000	0014 法事等布施収入	00					7回忌経料、精料	2,170,323
3 22	60,000	0014 法事等布施収入	00					8回忌経料、精料	2,230,323
4 22	310,000	0001 葬儀布施収入	00					切り取り	2,540,323
5 21					2,000,000	2009	人 件	コピー	540,323
6 21					150,000	2584	庫 債	貼り付け	390,323
7 23	84,000	0014 法事等布施収入	00					コピーした行の挿入	474,323
8 23	100,000	0014 法事等布施収入	00					行挿入	574,323
9 23	74,000	0014 法事等布施収入	00					行削除	640,323
10 24	15,000	0014 法事等布施収入	00					付箋	663,323
11 24					11,033	2487	光 熱 水	付箋削除	652,290
12 24					40,239	2487	光 熱 水		612,051
13 24					1,824	2487	光 熱 水	仕訳リスト	610,227
14 24					15,290	2279	教 化	摘要登録	594,937
15 25	20,000	0014 法事等布施収入	00					摘要コピー	614,937
16 25	44,000	0014 法事等布施収入	00					摘要貼り付け	658,937
17									658,937
伝票計	777,000				2,218,386				658,937
月累計	27,060,000				2,532,775				

### すべての帳票をExcelに

Excelでらくらく編集。  
財産目録の作成も簡単。

予算書、収支計算書、財産目録を含むすべての帳票をEXCELに変換することができます。財産目録や脚注の入力もシステムはもちろん、使い慣れたEXCELでも編集することが可能です。

資金収支の部	コード	予算	当 月	累 計	予算残高	執行率
布施志納金収入	B010	23,200,000	380,000	9,837,200	13,302,800	42.7
葬儀布施収入	0001	10,000,000	0	6,335,000	3,665,000	63.4
法事等布施収入	0014	10,000,000	378,000	2,945,200	7,054,800	29.5
年 賀 収 入	0028	1,700,000	0	5,000	1,695,000	0.3
燈 明 料 収 入	0062	400,000	0	0	400,000	
資 金 収 入	0076	500,000	0	600,000	-100,000	120.0
布施志納金収入	0093	300,000	2,000	12,000	288,000	4.0
葬儀布施収入	0108	300,000	0	0	300,000	
寄付金収入	B030	200,000	20,000	20,000	180,000	10.0
年 賀 収 入	0240	200,000	20,000	20,000	180,000	10.0
燈 明 料 収 入	B050	710,000	6,972	267,591	442,409	37.7
供養料収入	0458	500,000	2,472	144,591	355,409	28.9
納経料収入	0093	300,000	2,000	12,000	288,000	4.0
賽銭収入	0108	300,000	0	0	300,000	
寄付金収入	B030	200,000	20,000	20,000	180,000	10.0
寄付金収入	0240	200,000	20,000	20,000	180,000	10.0
資産運用収入	B050	710,000	6,972	267,591	442,409	37.7
預金利子収入	0458	500,000	2,472	144,591	355,409	28.9
墓地管理料収入	0475	200,000	0	96,000	104,000	48.0
資産収入	0489	10,000	4,500	27,000	-17,000	270.0
雑収入	B080	200,000	4,800	84,350	115,650	42.2
雑収入	1013	200,000	4,800	84,350	115,650	42.2

# 帳票間の連携も

## 月次計算書類から元帳へジャンプ。

月次計算書類から科目の元帳画面へジャンプすることができます。月次計算書類で気になった科目をクリックだけで確認することができます。

## さらに仕訳入力画面へも。

元帳画面で確認し、入力した仕訳を訂正したいときは、さらに仕訳入力画面へジャンプすることができます。

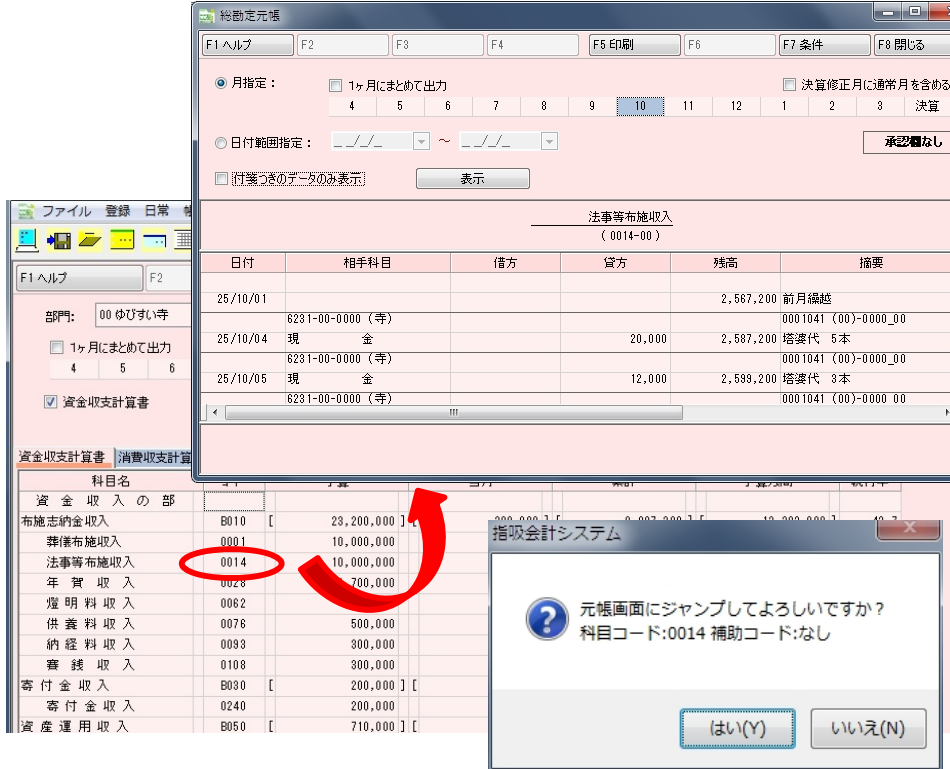

# 使いやすい 予算立案画面

前年度予算や当年度実績などが同一画面に表示。

予算入力画面に前年度予算・当年度当初予算・当年度実績が表示されるので、それらを参照しながら補正予算や翌年度予算の作成ができます。積算による予算入力をすることも可能です。

科目	前年度予算	当初予算	予備費振替	当年度流用	当年度補正	当年度予算	当年度実績	実行率	翌年度予算
2159 会議費支出	500,000	500,000	0	0	0	500,000	409,837	80.2	500,000
2217 儀式費支出	2,500,000	2,500,000	0	0	0	2,500,000	2,606,678	104.0	2,600,000
2279 教化費支出	1,200,000	1,000,000	0	0	400,000	1,400,000	567,325	40.5	1,000,000
2439 接待費支出	100,000	100,000	0	0	0	100,000	0	0.0	50,000
2390 法要消耗品費支出	1,800,000	2,500,000	0	0	0	2,500,000	2,115,737	84.6	2,100,000
2480 委託費支出	500,000	500,000	0	0	0	500,000	180,000	36.0	400,000
2292 消耗品費支出	300,000	300,000	0	0	0	300,000	102,493	34.2	300,000
2487 光熱水費支出	800,000	800,000	0	0	300,000	1,100,000	605,701	55.1	800,000
2314 通信運搬費支出	300,000	300,000	0	0	0	300,000	192,016	64.0	300,000
2425 印刷製本費支出	100,000	100,000	0	0	0	100,000	0	0.0	50,000
2301 車輦費支出	500,000	400,000	0	0	0	400,000	255,142	63.8	400,000
2221 庶務費支出	1,000,000	1,000,000	0	0	0	1,000,000	807,540	80.8	1,000,000
2296 旅費支出	500,000	700,000	0	0	0	700,000	668,790	95.5	700,000
2505 数値指図費支出	2,000,000	2,000,000	0	0	0	2,000,000	1,822,506	91.1	2,000,000
2442 寄付金支出	500,000	300,000	0	0	0	300,000	1,076,000	358.7	2,300,000
2594 諸謝料支出	2,100,000	2,200,000	0	0	0	2,200,000	2,111,377	96.0	2,200,000

# 経費の自動配分

各部門への配賦計算を実現。面倒な配分仕訳も不要。

一括して支払っている水道光熱費など科目毎にあらかじめ各部門への配分割合を設定しておくこと、共通経費を配分計算すると同時に、面倒な配分仕訳も自動的に行います。配賦方法は、月次と年次が選べますので、年間トータルを配賦したい場合も対応できます。

科目	配賦方法	配賦割合						
(主)	(補)	月次	年次	配賦基準	計(%)	00 妙びすい寺	01 道場	
2217	0000	儀式費	●	●				
2221	0000	慶弔費	●	●				
2279	0000	教化費	●	●	人数	100 (100.0)	70 (70)	30 (30)
2282	0000	事務用消耗品費	●	●				
2296	0000	旅費	●	●				
2301	0000	車輦費	●	●				
2314	0000	通信運搬費	●	●				
2359	0000	会議費	●	●				
2362	0000		●	●				
2376	0000		●	●				

# 安心のセキュリティ 豊富な運用形態

ユーザー別のセキュリティレベルの  
設定が可能。  
LANシステム導入も。

セキュリティレベルを20パターンまで  
登録でき、3つの操作レベルをメ  
ニューごとに設定することができます。  
サーバーを導入されている法人様には  
LANシステムの導入も可能です。

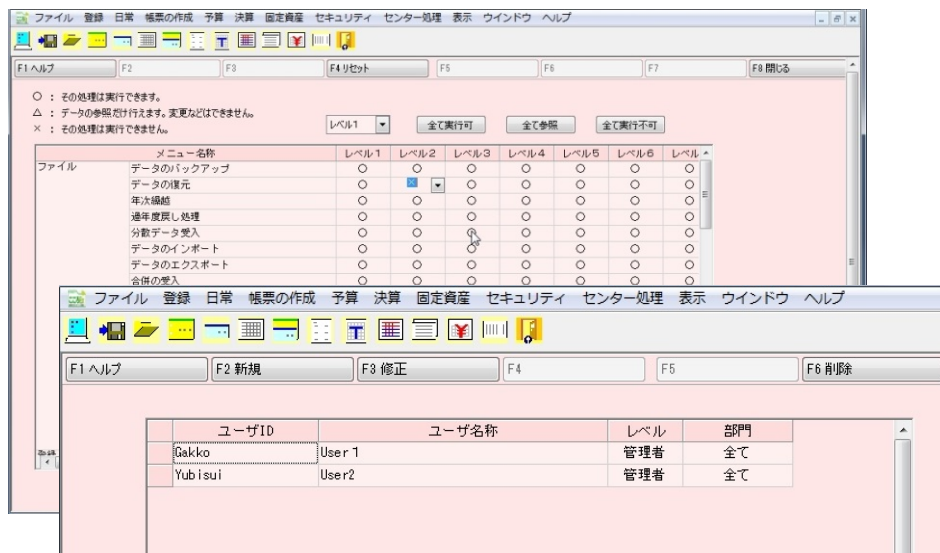

## システム概要

### ファイル

データのバックアップ  
データの復元  
年次繰越  
過年度へ  
分散データの受入  
データのインポート  
データのエクスポート  
合併の受入  
合併の掃き出し  
特殊  
終了

### 登録

基本情報登録  
科目登録  
摘要登録  
開始残高登録  
配賦登録  
仕訳パターン登録  
積算パターン登録  
帳票設定一欄

### 日常

仕訳伝票  
現金帳・銀行帳  
仕訳日記帳  
総勘定元帳  
試算表  
月次計算書類  
現金預金明細書  
月別表  
入力状況チェック

### 帳票作成

伝票発行  
仕訳日記帳  
多年度比較表  
総勘定元帳  
月次計算書類  
決算書  
予算書  
仕訳リスト  
月別表  
現金預金明細書  
出納帳  
消費税集計表  
経営分析  
補助元帳残高一覧表  
勘定科目一覧表

### 予算

予算入力  
予算書  
予算立案シミュレーション

### 決算

決算注記入力  
決算書  
注記事項登録

### オプション(固定資産)

科目登録  
摘要登録  
明細登録  
年度更新  
計算  
台帳  
印刷  
年度入力  
明細コード変更

### セキュリティ

パスワード変更  
ログ管理一覧表  
ユーザー登録  
レベル管理設定

### センター処理

インポート  
エクスポート

### 表示

配色

### ウインド

重ねて表示  
左右に並べる  
上下に並べる

### ヘルプ

操作マニュアル  
バージョン情報

# 安心のサポート体制

## 質の高いトータルサポートを提供します。

お客様に安心してご利用いただけるように、サポートセンターが万全のバックアップ体制を整えています。

## 会計事務所ならではの訪問指導サービス

お客様が納得いく操作方法を習得できるよう、専任のインストラクターが訪問指導いたします。PC操作だけでなく、会計業務についてもお応えいたします。(別途契約が必要となります。)

### サポートセンター

TEL (072)221-6245

FAX (072)221-3476

e-mail support@yubisui.co.jp

(ゆびすいグループホームページからもご利用いただけます。)

## 動作環境

	ネットワーク LAN		スタンドアロン
	サーバ	クライアント	標準システム 入力システム
OS	Microsoft Windows Server 2003 Microsoft Windows Server 2008	Microsoft Windows 8(8.1)、Windows 7、Vista (注)	
CPU	Core2 Duo 相当以上を推奨	Core2 Duo 相当以上を推奨	
メモリ	3GB 以上を推奨	2GB 以上を推奨	
ディスク ドライブ	HDドライブ、DVD-ROM ドライブがそれぞれ1台以上 必要	HDドライブ、DVD-ROMドライブがそれぞれ1台以上必要 データのバックアップ用に大容量リムーバブルディスクドライブ の接続を推奨	
HD容量	プログラムセットアップ時に 標準インストールの空き容量が 3GB以上必要	プログラムセットアップ時に最低200MB以上の空き容量が必要 Windowsシステムがインストールされているドライブに500MB以 上の空き容量が必要	
ディスプレイ	—————	解像度1024×768以上を推奨	
プリンタ	—————	使用するOSに対応したプリンタで以下の内容に該当するもの レーザープリンタ、インクジェットプリンタ	
DBMS	Microsoft SQL Sever 2005	—————	Express
通信プロトコル	TCP/IP 必須		—————
ソフトウェア	—————	Microsoft Excelがインストールされていることが必要 (LAN・WANの場合はクライアントごとに必要)	

(注) 64BitOSについては、x64環境(32bit互換モードWOW64)のみの対応となり、IA-64(Itanium)環境には対応していません。  
動作環境に記載されているOS、DBMS、Excelの動作保証はMicrosoftの「延長サポート終了日」までです。